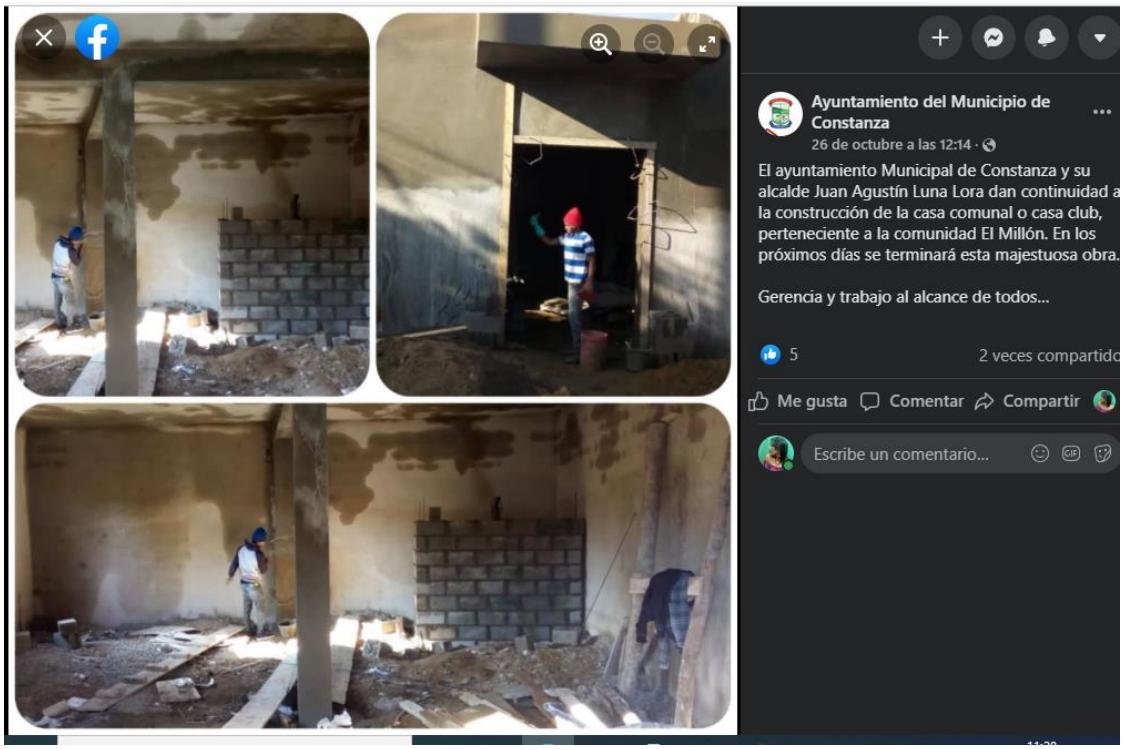
Ayuntamiento del Municipio de Constanza
26 de octubre a las 12:14 ·
El ayuntamiento Municipal de Constanza y su alcalde Juan Agustín Luna Lora dan continuidad a la construcción de la casa comunal o casa club, perteneciente a la comunidad El Millón. En los próximos días se terminará esta majestuosa obra.
Gerencia y trabajo al alcance de todos...
5
2 veces compartido
Me gusta
Comentar
Compartir
Escribe un comentario...

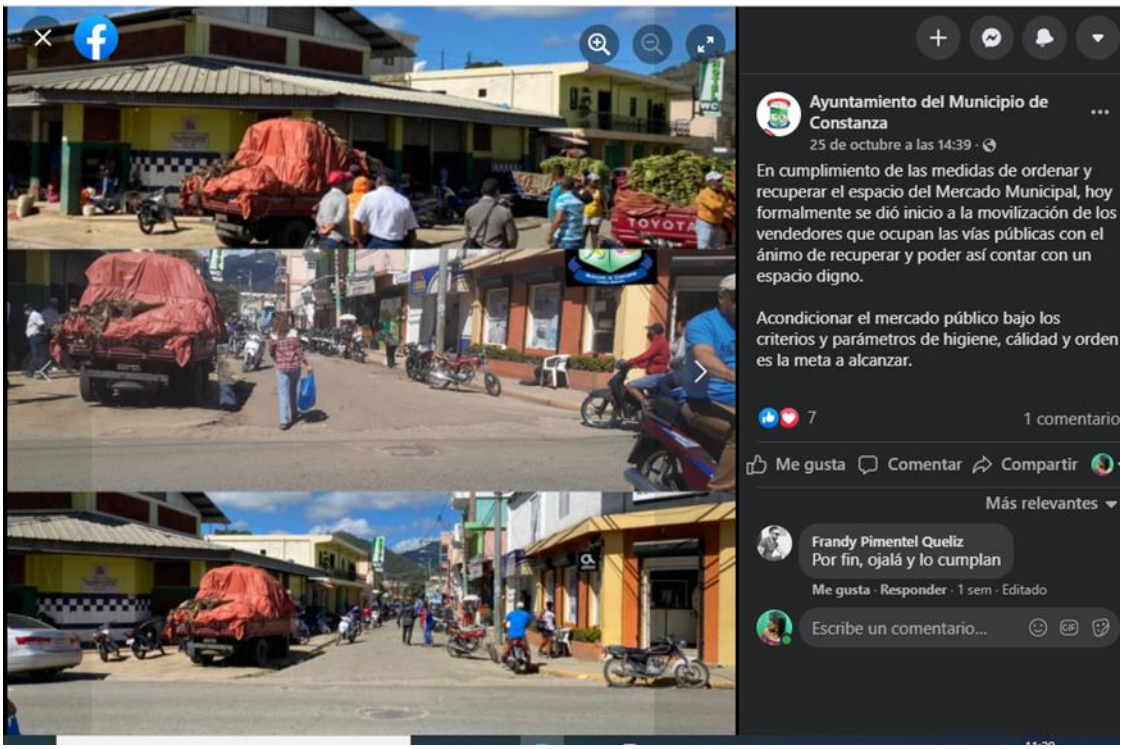
Ayuntamiento del Municipio de Constanza
25 de octubre a las 14:39 ·
En cumplimiento de las medidas de ordenar y recuperar el espacio del Mercado Municipal, hoy formalmente se dió inicio a la movilización de los vendedores que ocupan las vías públicas con el ánimo de recuperar y poder así contar con un espacio digno.
Acondicionar el mercado público bajo los criterios y parámetros de higiene, cálidad y orden es la meta a alcanzar.
7
1 comentario
Me gusta
Comentar
Compartir
Más relevantes
Frandy Pimentel Queliz
Por fin, ojalá y lo cumplan
Me gusta · Responder · 1 sem · Editado
Escribe un comentario...

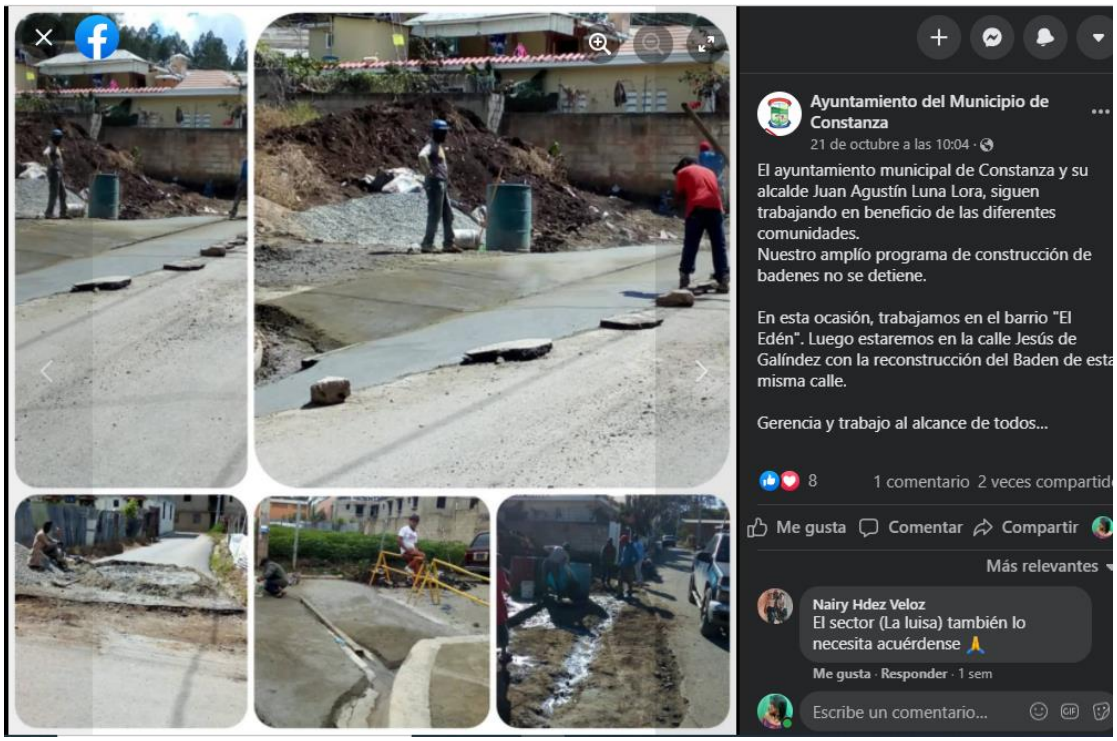
Ayuntamiento del Municipio de Constanza
21 de octubre a las 10:04
El ayuntamiento municipal de Constanza y su alcalde Juan Agustín Luna Lora, siguen trabajando en beneficio de las diferentes comunidades.
Nuestro amplío programa de construcción de badenes no se detiene.
En esta ocasión, trabajamos en el barrio "El Edén". Luego estaremos en la calle Jesús de Galíndez con la reconstrucción del Baden de esta misma calle.
Gerencia y trabajo al alcance de todos...
8
1 comentario 2 veces compartido
Me gusta
Comentar
Compartir
Más relevantes
Nairy Hdez Veloz
El sector (La luisa) también lo necesita acuérdense 🙏
Me gusta · Responder · 1 sem
Escribe un comentario...

Ayuntamiento del Municipio de Constanza
Nota Luctuosa
La Alcaldía del municipio de Constanza, lamenta profundamente el fallecimiento del
Sr. Miguelito Inoa
un hijo de Constanza
por lo cual manifestamos a toda su familia nuestras más sinceras condolencias.
Que Dios acoja en su santo seno el alma de un hombre noble.
Descanse en paz
Ayuntamiento del Municipio de Constanza
18 de octubre a las 11:39
La Alcaldía del municipio de Constanza, lamenta profundamente el fallecimiento del Sr. Miguelito Inoa.
Que descanse en paz
19
2 comentarios 11 veces compartido
Me gusta
Comentar
Compartir
Más relevantes
Miguelina Duran
Qué gran vacío a dejado en mi corazón Migue cómo te decía paz a tú alma conformidad a la familia.
Me gusta · Responder · 2 sem
Rosanna García

https://www.facebook.com/photo/?fbid=1787284318130819&set=a.795379613987966
Ayuntamiento del Municipio de Constanza
2 de octubre
Con la participación del Alcalde Municipal Juan Agustín Luna Lora y otras autoridades, quedó formalmente juramentada la nueva directiva del Patronato de Salud de Constanza (PATROSACONST).
El acto se llevó a cabo en la casa de la Cultura del Municipio.
1
Me gusta
Comentar
Compartir
Escribe un comentario...

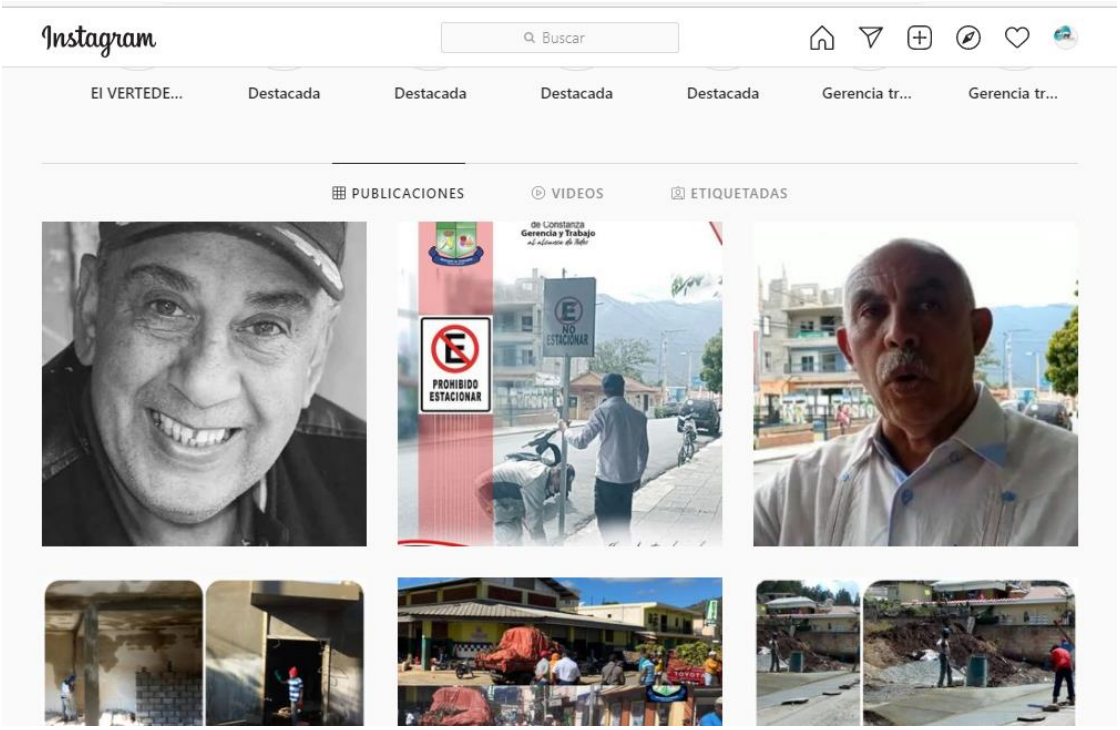
Instagram
Buscar
El VERTEDE...
Destacada
Destacada
Destacada
Destacada
Gerencia tr...
Gerencia tr...
PUBLICACIONES
VIDEOS
ETIQUETADAS
PROHIBIDO ESTACIONAR
NO ESTACIONAR

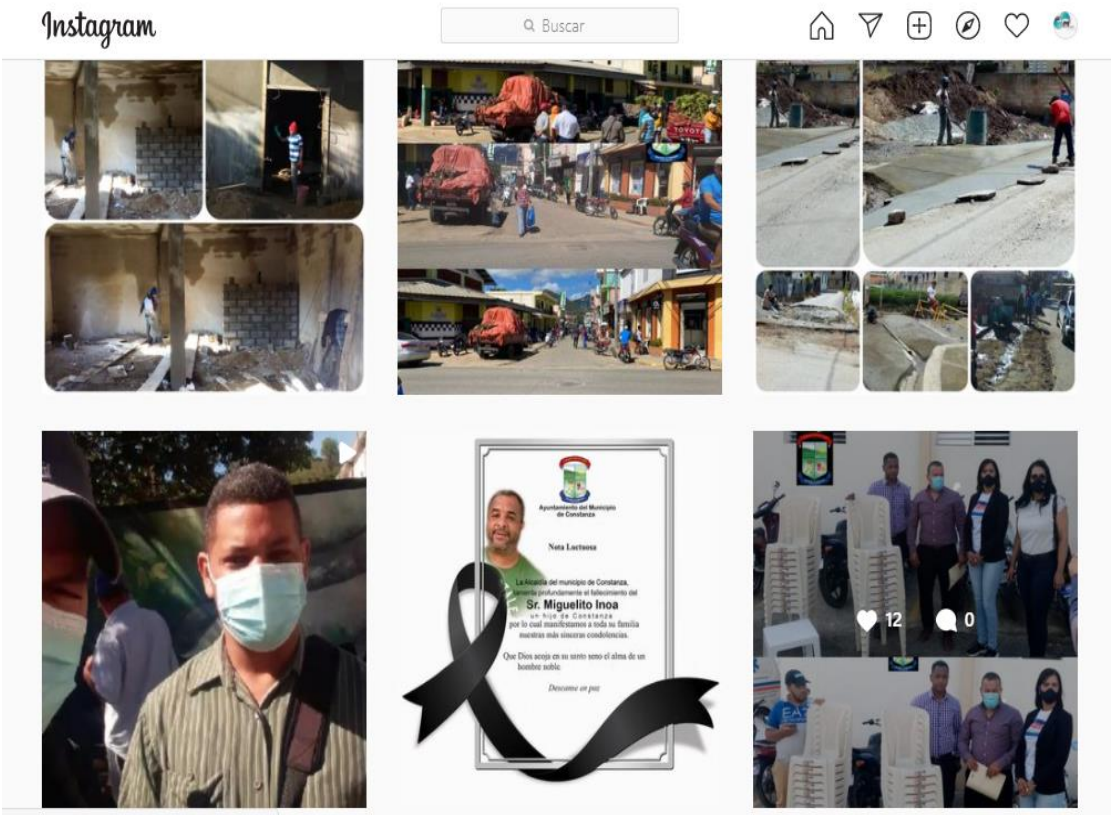
Instagram
Buscar
Ayuntamiento del Municipio de Constanza
Nota Luctuosa
La Alcaldía del municipio de Constanza, lamenta profundamente el fallecimiento del
Sr. Miguelito Inoa
un hijo de Constanza
por lo cual manifestamos a toda su familia nuestras más sinceras condolencias.
Que Dios acoja en su santo seno el alma de un hombre noble.
Descanse en paz
12
0

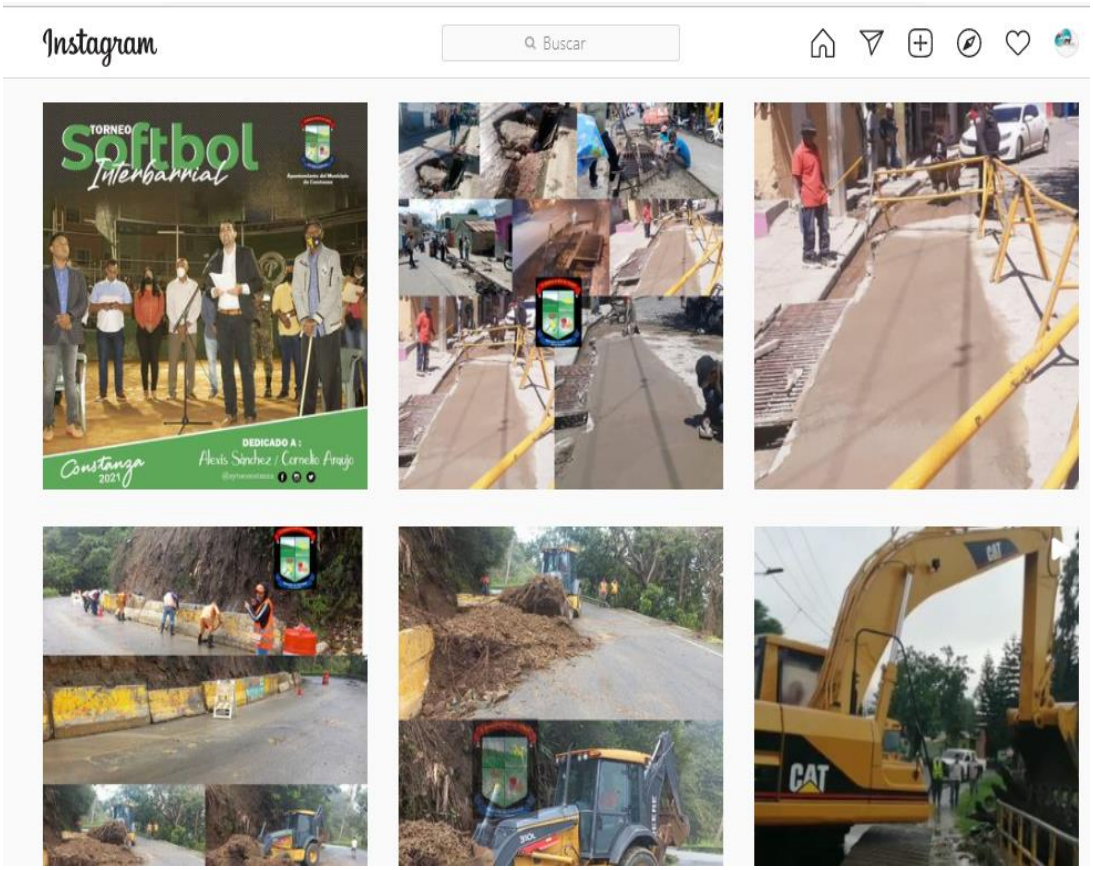
Instagram
Buscar
TORNEO
Softbol
Interbarrial
Constanza
2021
DEDICADO A :
Alexis Sánchez / Cornelio Araujo
CAT

AYUNTAMIENTO MUNICIPAL

CONSTANZA

República Dominicana

Ingresa tu búsqueda

INICIO | MAPA DE SITIO | CONTACTO

- Inicio
- Municipio
- Ayuntamiento
- Servicios
- Transparencia
- Presupuesto participativo
- Noticias
- Emergencia
- Escríbele al alcade

Noticias

Está aquí: *Inicio* / ***Noticias***

Construcción de badenes barrio El Edén

29 octubre, 2021

El ayuntamiento municipal de Constanza y su alcalde Juan Agustín Luna Lora, siguen...

Ordenar y recuperar el espacio del Mercado

29 octubre, 2021

En cumplimiento de las medidas de ordenar y recuperar el espacio del...

Construcción Casa Comunal

29 octubre, 2021

El ayuntamiento Municipal de Constanza y su alcalde Juan Agustín Luna Lora dan...

Entrega de alimentos

29 octubre, 2021

El Gobierno Central tiene un gesto de solidaridad con el Municipio de Constanza, a...

Directiva del Patronato de Salud de Constanza

Ayuntamiento Municipal de Constanza